



**ESTADO ANALITICO DEL EJERCICIO DEL PRESUPUESTO DE EGRESOS
CLASIFICACION ECONOMICA (POR TIPO DE GASTO)**

OZUMBA 3016

DEL 1 DE ENERO AL 31 DE DICIEMBRE DE 2018

CONCEPTO	EGRESOS					SUB EJERCICIO 6=(3-4)
	APROBADO	AMPLIACIONES Y REDUCCIONES	MODIFICADO	DEVENGADO	PAGADO	
	1	2	3=(1+2)	4	5	
Gasto Corriente	8,860,589.00	-276,530.20	8,584,058.80	7,459,061.88	7,430,358.66	1,124,996.92
Gasto de Capital	87,200.00	276,530.20	363,730.20	320,730.20	320,730.20	43,000.00
Amortización de la Deuda y Disminución de Pasivos	8,000.00	0.00	8,000.00	0.00	0.00	8,000.00
Pensiones y Jubilaciones	0.00	0.00	0.00	0.00	0.00	0.00
Participaciones	0.00	0.00	0.00	0.00	0.00	0.00
TOTAL DEL GASTO	8,955,789.00	0.00	8,955,789.00	7,779,792.08	7,751,088.86	1,175,996.92

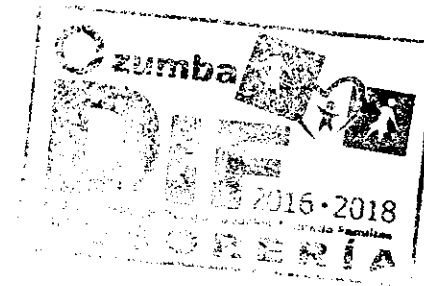
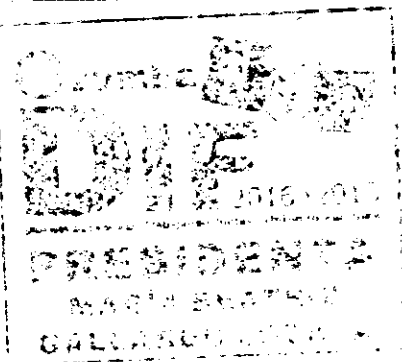

PRESIDENTA DIF

[Signature]
C. MARIA BÉATRIZ GALLARDO LOZADA

DIRECTORA DIF

[Signature]
C. DIANA RAMÍREZ S. LAVERRIA

TESORERA DIF

[Signature]
C. ANGELICA VIDAL ANZURES